

# V ENCUENTRO INTERNACIONAL DE EXPERTOS EN EDUCACIÓN PARA LA SALUD

Madrid, 11 y 12 de mayo de 2007

**Facultad de Educación**

Calle Rector Royo Villanova s/n - Ciudad Universitaria - 28040 MADRID

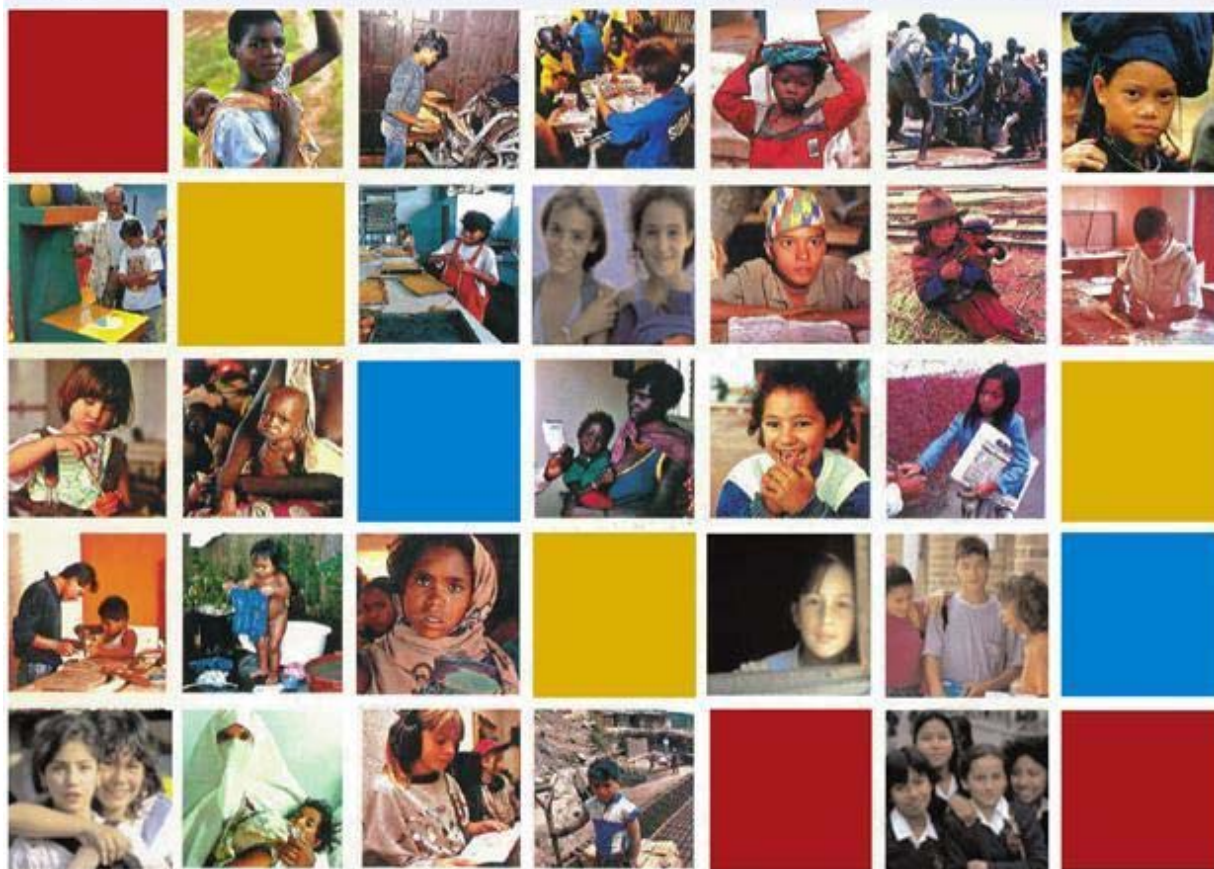

***“Entornos Saludables para los Escolares.  
Hacia una mayor Equidad”***



**ORGANIZA:**

FACULTAD DE EDUCACIÓN. Centro de Formación del Profesorado. Universidad Complutense de Madrid.

**COLABORAN:**

Asociación Iberoamericana de Medicina y Salud Escolar. Asociación Española de Medicina y Salud Escolar y Universitaria.

Asociación Portuguesa de Medicina y Salud Escolar y Universitaria. Vicepresidencia Regional para Europa de la AIMSEU.

Asociación Madrileña de Profesionales de Atención Primaria

# V ENCUENTRO INTERNACIONAL DE EXPERTOS EN EDUCACIÓN PARA LA SALUD

**“Entornos Saludables para los Escolares.  
Hacia una mayor Equidad”**

Madrid, 11 y 12 de mayo de 2007

**Aula Magna – Facultad de Educación**  
Centro de Formación del Profesorado  
C/ Rector Royo Villanova, s/n  
Ciudad Universitaria  
28040 – MADRID -



## V ENCUENTRO INTERNACIONAL DE EXPERTOS EN EDUCACIÓN PARA LA SALUD 2007 “Entornos Saludables para los Escolares y Jóvenes. Hacia una mayor Equidad”

La Asociación Iberoamericana de Medicina y Salud Escolar y Universitaria es una organización científica internacional, que trabaja por la defensa de los derechos a la educación, la salud, y el bienestar de la infancia, y lleva la voz de los escolares y jóvenes a la comunidad internacional.

Cada año celebra el Encuentro de sus socios-miembros para, compartir conocimientos y buenas prácticas, debatir las estrategias costo-eficaces, y definir las líneas estratégicas que llevará a cabo la Asociación Española. Las conclusiones se elevarán al Consejo Iberoamericano de países en el Congreso Iberoamericano bianual.

Nuestros Encuentros datan de los años 70, gracias a la iniciativa del Dr. Juan Bosch-Marín (Presidente de la UIES) en el CENTRO DE DOCUMENTACIÓN Y ESTUDIOS SOCIALES INFANCIA ESPAÑOLA del UNICEF- España. En los 80, en la sede del Ministerio de Educación, y más tarde, en la Universidad Autónoma de Madrid dirigidos por el Prof. Dr. Don Juan del Rey Calero. A partir de 1984, el Prof. Sáez Crespo y el Dr. Manuel Tolosa-Latour, en la Escuela de Enfermería de la Universidad Complutense de Madrid. Pero de forma sistemática, con un programa estructurado, y centrados en los Objetivos para el Desarrollo del Milenio, son más recientes: Talavera de la Reina (2001), Jarandilla de la Vera (2002), Facultad de Educación de la Universidad Complutense (2004), CES “Don Bosco” (2005), y el último, en la Universidad de la Rioja (2006).

En esta edición, el V Encuentro Internacional de Expertos en Educación para la Salud, tiene el lema “Ambientes Saludables para los Escolares y Jóvenes. Hacia una mayor Equidad”, se celebra en la Facultad de Educación de la Universidad Complutense de Madrid. Este Encuentro pretende ser un merecido homenaje a todos los maestros, profesores y demás educadores que tan denodadamente trabajan por tan noble objetivo: La Educación y Promoción de la Salud de los Escolares y Jóvenes Universitarios.

En esta cita de expertos en salud escolar, profesores, investigadores, delegados oficiales de organismos e instituciones, y otros aliados estratégicos, comprometidos con la educación y promoción de la salud, brinda una oportunidad única para tomar conciencia de la importancia del entorno en la vida de cada niño, en el hogar, la escuela y la comunidad. Pretendemos estimular el debate multidisciplinar, el intercambio de experiencias, e impulsar iniciativas eficaces que aborden los factores determinantes sociales del desarrollo en los lugares donde los niños viven, aprenden y juegan, desde una perspectiva de género, equidad y derechos. *“Todo niño tiene derecho a la salud, y ningún niño debería enfrentarse a amenazas para la salud originadas en un ambiente con riesgos en el hogar, la escuela o la comunidad”.*

El futuro desarrollo de nuestros escolares –y del mundo que habitarán– depende de que disfruten hoy de una buena salud y una educación de calidad. Las actividades de promoción de los Entornos Saludables para los Escolares y Jóvenes podrían ayudar a preparar el futuro de la vida de forma más equitativa.

Estamos seguros que su aportación científica proporcionará los estímulos y sugerencias eficaces para resolver los problemas que se presentan en la Educación y Promoción de la Salud en la Escuela, y contribuir al mejor logro de los objetivos propuestos.

En nombre de la organización, reciba un cordial saludo,

**Prof. Dr. Antonio Sáez. MD, PhD, MPH & MBA**  
Catedrático EU de Salud Pública y Enfermería Comunitaria.  
Escuela Universitaria de Enfermería, Fisioterapia y Podología Universidad Complutense. Madrid  
Presidente Asociación Iberoamericana de Medicina y Salud Escolar y Universitaria

# COMITÉ CIENTÍFICO

## PRESIDENTE:

### **Prof. Dr. Don José Crespo Vasco**

Profesor Titular. Departamento Métodos de Investigación y Diagnóstico en Educación.  
Facultad de Educación. UCM.

## VICEPRESIDENTES:

### **Dr. D. Manuel Tolosa-Latour Alcalá-Galiano.**

Inspector Médico- Escolar del Estado. Secretario Asociación Iberoamericana Medicina Escolar.

### **Dr. Don Juan Donadeu Luengo.**

Inspector Médico- Escolar del Estado. Presidente de Honor Asociación Española Medicina Escolar

## SECRETARIA:

### **Profa. Dra. Doña Pilar Gutiez Cuevas.**

Profesora Titular. Departamento Didáctica y Organización Escolar. Facultad de Educación. UCM

## TESORERO:

### **Dr. Don Lorenzo Abarca Corrales.**

Pediatra. Médico Escolar. Experto Universitario en Salud Escolar.  
Tesorero de la Asociación Iberoamericana Medicina Escolar

## VOCALES:

### **Dr. Don Agustín Amaro Vázquez.**

Asociación Española de Medicina y Salud Escolar y Universitaria. Canarias. AEMSEU.

### **Prof. Don Ricardo Becerro de Bengoa.**

Secretario de la Asociación Española de Medicina y Salud Escolar y Universitaria. AEMSEU.  
Escuela Universitaria Enfermería, Fisioterapia y Podología. UCM.

### **Prof. Don Javier Cermeño Aparicio.**

Vicedecano. Facultad de Educación

### **Profa. Dra. Doña Isabel Fernández Vindel.**

Facultad de Educación. Universidad Castilla – La Mancha

### **Dra. Doña Patricia Grande Fariña.**

Profesora CES "Villanueva"

### **Prof. Dr. Don Miguel Jurado Gómez.**

Presidente de la Comisión Ejercicio Físico y Salud. AEMSEU  
Escuela Universitaria Enfermería, Fisioterapia y Podología. UCM.

### **Doña María del Valle Lacadena García-Gallo.**

Presidente de la Comisión Profesores y Educación para la Salud. AEMSEU

**Don Sergio Lerma Lara.**

Presidente de la Comisión de Fisioterapia Escolar. AEMSEU

**Profa. Dra. Rosario Limón Mendizábal.**

Vicedecana Facultad de Educación. UCM.

**Prof. Dr. Don Miguel Ángel López Bermejo.**

Profesor Titular de Odontología Preventiva. UCM.  
Presidente de la Comisión de Odontología Escolar. AEMSEU

**Profa. Dra. Doña Marta Losa Iglesias.**

Universidad Rey Juan Carlos.  
Presidente de la Comisión Podología Escolar. AEMSEU.

**Profa. Dra. Doña Ana María Martín Morell.**

Universidad Alfonso X el Sabio. Villanueva de la Cañada.

**Dr. Don Juan Carlos Martínez-Iñiguez González**

Presidente Regional de La Rioja. AEMSEU  
Presidente del Comité Organizador del IV Encuentro Internacional de Expertos 2006

**Profa. Doña Mercedes Martínez Piédrola.**

Presidente de la Comisión Enfermería Escolar. AEMSEU.  
Escuela Universitaria Enfermería, Fisioterapia y Podología. UCM.

**Doña Pilar Rubio Izquierdo.**

Arquitecto  
Directora del Plan Regional de Inversiones de la Comunidad de Madrid. PRISMA. CAM

**Prof. Dra. Doña Georgette Samara Shukeir.**

Facultad de Odontología. UCM.  
Odontología Escolar. AEMSEU

## COMITÉ ORGANIZADOR

**Don Miguel Alonso Romero.**

Colaborador Escuela Universitaria Enfermería, Fisioterapia y Podología. UCM.

**Doña Laura Carreño Gutiez.**

Pedagoga. Facultad de Educación.

**Prof. Don Mariano Castro Molina.**

Asociación Española de Medicina y Salud Escolar y Universitaria. Andalucía. AEMSEU

**Don José Francisco Espinosa Pastor.**

T. Medios Audiovisuales. Facultad de Educación.

**Doña Raquel Fernández González.**

Máster en Atención Temprana. Facultad de Educación

**Doña Ana María González Jiménez.**

Máster en Atención Temprana. Facultad de Educación

**Prof. Don Francisco A. González Redondo.**

Secretario Académico. Facultad de Educación

**Don José Ramón Olmedo Baraja.**

Gerente. Facultad de Educación. UCM.

**Doña Asunción Peña Muñoz.**

Secretaría Técnica. Facultad de Educación. UCM.

**Don Carmelo Pérez Brito.**

Ingeniero. Webmaster. AIMSEU.

**Profa. Doña Elisa Ruiz Veerman.**

Coordinadora. Máster de Atención Temprana.

**Doña María Teresa Salor Corraliza.**

Control y Coordinación. Facultad de Educación.

## INFORMACIÓN E INSCRIPCIONES

**Secretaría Técnica**

**Doña Ana González Jiménez**

Departamento DOE. Facultad de Educación  
28040 MADRID - ESPAÑA

TEL. 91 394 61 73 - Fax: 91 394 63 42

e-mail: pigutiez@edu.ucm.es  
e-mail: saludescolar@telefonica.net

[www.saludescolar.org](http://www.saludescolar.org)

## COMITÉ DE HONOR

### PRESIDENCIA:

**Ilmo. Sr. Prof. Dr. Don Antonio Sáez Crespo.**

Presidente de Asociación Iberoamericana de Medicina y Salud Escolar y Universitaria. AIMSEU  
Grupo Asesor Técnico Infancia (GATA) de la OMS-OPS. OMS-OPS. Washington.  
Catedrático de Salud Pública y Enfermería Comunitaria. EU Enfermería, Fisioterapia y Podología. UCM.

### VOCALES:

**Ilma. Sra. Dra. Doña Rosario Abreu.**

Vicepresidenta Regional para EUROPA.  
Asociación Iberoamericana de Medicina y Salud Escolar y Universitaria. AIMSEU

**Ilmo. Sr. Dr. Don Luís Arranz Márquez.**

Decano de la Facultad de Educación. UCM

**Ilmo. Sr. Dr. Don Eduardo Bordone**

Vicepresidente Regional par Latinoamérica  
Asociación Iberoamericana de Medicina y Salud Escolar y Universitaria.  
Presidente de la Asociación Argentina de Medicina Escolar y Universitaria. ARGENTINA.

**Excma. Sra. Profa. Dra. Doña María Luiza D'Ávila.**

Universidad Federal de Paraná.  
Presidenta de la Asociación Brasileña de Medicina y Salud Escolar y Universitaria. BRASIL

**Excmo. Sr. Prof. Dr. Don Manuel Domínguez Carmona.**

Catedrático de Medicina Preventiva y Salud Pública. UCM.  
Académico de Número de la Real Academia Nacional de Farmacia.  
Académico de Número de la Real Academia Nacional de Medicina.

**Ilma. Sra. Dra. Doña Isabel Firmino.**

Asociación Portuguesa de Medicina y Salud Escolar. APSEU. PORTUGAL.

**Excmo. Sr. Prof. Dr. Don Antonio R. Martínez Fernández.**

Catedrático de Parasitología. Facultad de Farmacia. UCM.  
Académico de Número de la Real Academia Nacional de Farmacia.

**Ilmo. Sr. Prof. Dr. Cesar Meixa de Almeida.**

Catedrático de Saúde Oral. Universidad de Lisboa. PORTUGAL.

**Excmo. Sr. Prof. Dr. Don Juan del Rey Calero.**

Catedrático de Medicina Preventiva y Salud Pública. UCM.  
Académico de Número de la Real Academia Nacional de Medicina.

**Ilmo. Sr. Prof. Dr. Eduardo Sa.**

Instituto Superior de Psicología Aplicada. Universidad de Coimbra. PORTUGAL.

**Ilma. Sra. Profa. Dra. Doña Ana Vos Arenillas.**

Directora del Departamento de Enfermería. UCM  
Experta Universitaria en Salud Escolar.

# 11 DE MAYO, VIERNES

**8:30 h: Acreditación y entrega de documentación.**

**9:00 h: CEREMONIA INAUGURAL.**

**Conferencia: "Políticas de Educación para la Salud en la Escuela"**

**Ilmo. Sr. Dr. Don Luis Arranz Márquez.**

Decano de la Facultad de Educación. UCM

**10:30 h: "ENTORNOS PROMOTORES DE SALUD" (Aula Magna)**

• **Presidente: Ilmo. Sr. Don José Ramón Olmedo Baraja.**

Gerente Facultad de Educación. UCM

• **Secretario: Ilma. Sra. Dra. Doña Belén Sáenz-Rico de Santiago**

Vicedecana de Relaciones Internacionales. Facultad de Educación. UCM

**"Tres Cantos. Ciudad Promotora de Salud de los Escolares y Jóvenes."**

**Doña Pilar Rubio Izquierdo.**

Arquitecto. Directora del Plan Regional de Inversiones de la Comunidad de Madrid. PRISMA. CAM

**"Políticas Municipales Promotoras de Salud Escolar"**

**Excma. Sra. Doña. María de la Poza Ramírez.**

Alcaldesa de Tres Cantos.

**"Escuelas Saludables"**

**Prof. Dr. Don Narciso García Nieto.**

Catedrático Dpto. Métodos de Investigación y Diagnóstico en Educación.

Facultad de Educación. UCM.

**12:30 h. Conferencia: "La Educación intergeneracional. Una apuesta por la convivencia"**

**Ilma. Sra. Profa. Dra. Doña Rosario Limón Mendizábal.**

Vicedecana del Prácticum. Facultad de Educación. UCM.

**15:30 h: "EDUCACIÓN PARA LA SALUD BASADA EN EL DESARROLLO DE HABILIDADES"**

• **Presidente: Ilmo. Sr. Dr. Dr. Don Manuel Tolosa-Latour Alcalá Galiano.**

Secretario de la Asociación Iberoamericana de Medicina Escolar. AIMSEU.

• **Secretario: Ilmo. Sr. Dr. Dr. Don Lorenzo Abarca Corrales.**

Tesorero de la Asociación Iberoamericana de Medicina Escolar. AIMSEU.

**"Parasitismos, escuela y cambio climático"**

**Excmo. Sr. Prof. Dr. Don Antonio R. Martínez Fernández.**

Catedrático de Parasitología. Facultad de Farmacia. UCM. Académico de Número de la Real

Academia Nacional de Farmacia.

**"La Obesidad en la edad escolar y gente joven".**

**Excmo. Sr. Prof. Dr. Don Manuel Domínguez Carmona.**

Catedrático de Medicina Preventiva y Salud Pública. UCM. Académico de la Real Academia Nacional

de Farmacia. Académico de Número de la Real Academia Nacional de Medicina.

**"VIH en los Jóvenes"**

**Prof. Dr. Don Juan Carlos López Corral.**

Catedrático de Enfermería Médico-Quirúrgica. E. U. de Enfermería, Fisioterapia y Podología. UCM.

**"Actitudes posturales del escolar en el aula"**

**Profa. Dra. Doña Marta Losa Iglesias.**

Profesora. Universidad Rey Juan Carlos. Presidente de la Comisión de Podología Escolar. AEMSEU.

**18:30 h. "SIMPOSIO SIMULTÁNEO SOBRE PROBLEMAS PSICOSOCIALES" (Aula Magna)**

- **Presidente: Ilmo. Sr. Dr. Don Juan Donadeu Luengo.**  
Presidente de Honor de la Asociación Española de Medicina Escolar.
- **Secretario: Profa. Doña M<sup>a</sup>. Eugenia López Barranco**

***"Perfeccionismo y salud"***

**Ilmo. Sr. Prof. Dr. Don Domingo García Villamisar.**

Director Dpto. Personalidad, Evaluación y Tratamientos Psicológicos. Facultad de Educación. UCM

***"Fracaso escolar, depresión y suicidio"***

**Prof. Dr. Don Fco. Javier de las Heras Calvo.**

Dpto. Personalidad, Evaluación y Tratamientos Psicológicos. Facultad de Educación. UCM

***"Ansiedad en la edad escolar"***

**Profa. Dra. Doña M<sup>a</sup>. José Reig Colomina**

Dpto. Personalidad, Evaluación y Tratamientos Psicológicos. Facultad de Educación. UCM

***"Problemas de la atención en la infancia"***

**Prof. Dr. Don Javier Cabanyes Ruffino.**

Dpto. Personalidad, Evaluación y Tratamientos Psicológicos. Facultad de Educación. UCM

***"La depresión en alumnos adolescentes. Pautas psico-pedagógicas preventivas"***

**Prof. Dr. Don Valentín Martínez-Otero Pérez.**

Departamento de Teoría e Historia de la Educación. Facultad de Educación. UCM.

***"El estrés en la edad infantil"***

**Profa. Doña Araceli del Pozo Armenta.**

Dpto. Personalidad, Evaluación y Tratamientos Psicológicos. Facultad de Educación. UCM

***"Estilos de comunicación en las entrevistas de asesoramiento"***

**Prof. Dr. Don Adelicio Caballero Caballero.**

Catedrático. Dpto. Métodos de Investigación y Diagnóstico en Educación. Facultad de Educación. UCM

**18:30 h: "SIMPOSIO SIMULTÁNEO SOBRE DETERMINANTES PSICOSOCIALES DE LA SALUD ESCOLAR" (Aula 1)**

- **Presidente: Prof. Dr. Don Narciso García Nieto.**  
Catedrático Dpto. Métodos de Investigación y Diagnóstico en Educación. UCM.
- **Secretario: Prof. Dr. Don Joseph Mafokozi.**  
Titular. Dpto. Métodos de Investigación y Diagnóstico en Educación. UCM.

***"Pautas educativas de salud mental en los escolares".***

**Prof. Dr. Don José Luís Lobo Bustamante.**

Titular. Dpto. Métodos de Investigación y Diagnóstico en Educación. Facultad de Educación. UCM

***"La Educación para la Salud a jóvenes en el medio penitenciario".***

**Prof. Dr. Don Juan Antonio Pecero Merchán.**

Dpto. Métodos de Investigación y Diagnóstico en Educación. Facultad de Educación. UCM

***"La formación en Educación para la Salud a distancia"***

**Profa. Dra. Doña Rogelia Perea Quesada.**

Titular. Dpto. Teoría e Historia de la Educación. UNED.

***"La cultura de la salud: Escala de resistencia cultural en la ESO".***

**Prof. Dr. D. Joseph Mafokozi Ndabishibije.**

Titular. Dpto. Métodos de Investigación y Diagnóstico en Educación. Facultad de Educación. UCM

***"Cuestionario para la detección de actitudes promotoras de salud"***

**Doña Esther López Martín y Don Xavier G. Ordóñez.**

Departamento MIDE. Facultad de Educación. UCM.

***"Consumo de drogas que "no parecen tales"***

**Don Juan Crespo. Alía.**

Oficina Farmacia. Madrid

***"Problemática de integración de los adolescentes y jóvenes inmigrantes"***

**Profa. Doña M. Eugenia López Barranco.**

Dpto. Psicología Evolutiva y de la Educación. Facultad de Educación. UCM

***"El valor de los M.A.V. en la Promoción de Salud Escolar"***

**Lcda. Doña Marta Rivas Peña.**

Medios Audiovisuales. UCM.

**18:30 h: "SIMPOSIO SIMULTANEO SOBRE VALORES PARA VIVIR" (Aula 2)**

- **Presidente: Prof. Dr. Don Adelicio Caballero Caballero.**  
Catedrático. Dpto. Métodos de Investigación y Diagnóstico en Educación. UCM
- **Secretario: Profa. Doña Asunción Gómez Campillo**

***"La fragilidad de los valores".***

**Profa. Dra. Doña Liliana Ester Torres Barberis.**

Centro de Estudios Superiores "Don Bosco".

***"Los valores a través del cine y la literatura"***

**Prof. Dr. Don Tomás Andrés Tripero.**

Titular Dpto. Psicología Evolutiva y de la Educación. Facultad de Educación. UCM.

***"Escuela de Padres: El bienestar familiar como promoción de salud".***

**Profa. Dra. Doña M. Mercedes Romero Gallego.**

Servicios de Orientación Escolar.

***"La Educación para la Salud en el Currículum de Educación Social"***

**Prof. Dr. Don Luis Antonio Polanco González.**

Dpto. Métodos de Investigación y Diagnóstico en Educación. Facultad de Educación. UCM.

***"Intervención educativa en situación de maltrato".***

**Prof. Dr. Don Julio Vidanes Díez.**

Dpto. Teoría e Historia de la Educación Facultad de Educación. UCM.

***"Virtualidad axiológica del Quijote: Descripción de una tabla de Valores"***

**Prof. Dr. Don Valentín Martínez-Otero Pérez.**

Departamento de Teoría e Historia de la Educación. Facultad de Educación. UCM.

***"La higiene escolar en Madrid (1900-1930)."***

**Prof. Dr. Don Francisco Canes Garrido.**

Titular. Dpto. Teoría e Historia de la Educación Facultad de Educación. UCM.

***"Nodrizas y lactancia mercenaria en España, en el primer tercio del S. XX"***

**Profa. Dra. Doña Carmen Colmenar Ozaes.**

Titular. Dpto. Teoría e Historia de la Educación Facultad de Educación. UCM

***"Enseñar a leer en un mundo de "pantallas",***

**Profa. Dra. M. Ángeles Caballero Hdez.-Pizarro.**

Dpto. Métodos de Investigación y Diagnóstico en Educación. Facultad de Educación. UCM.

## 12 DE MAYO, SÁBADO

### 9 a 11 h: "SIMPOSIO DE ATENCIÓN TEMPRANA" (Aula Magna)

- **Presidenta: Profa. Dra. Doña Pilar Gutiez Cuevas.**  
Titular. Departamento Didáctica y Organización Escolar. UCM
- **Secretaria: Profa. Doña. María Castellar López Guinea.**

#### *"La Atención Temprana como modelo de prevención de discapacidades"*

**Profa. Dra. Doña Pilar Gutiez Cuevas.**

Profesora Titular. Dpto. Didáctica y Organización Escolar. Facultad de Educación. UCM.

#### *"La Formación del profesional de Atención Temprana"*

**Profa. Dra. Doña Mercedes Sánchez Sainz.**

Dpto. Didáctica y Organización Escolar. Facultad de Educación. UCM.

#### *"El sistema de estimulación sensorial Snoezen en Atención Temprana"*

**Dr. Don Jorge Pinas Mulas.**

Dpto. Didáctica y Organización Escolar. Facultad de Educación. UCM.

#### *"Detección de niños de alto riesgo biológico en el Hospital Universitario de Getafe"*

**Profa. Doña Elisa Ruiz Veerman.**

Master Atención Temprana. Facultad de Educación. UCM.

#### *"La coordinación interinstitucional en la Edad Infantil"*

**Profa. Doña Patricia Grande Fariña.**

#### *"A.T. en Cuenca: una propuesta de coordinación interinstitucional"*

**Profa. Dra. Doña Isabel Ferrándiz Vindel.**

Titular Facultad de Educación Universidad de Castilla La Mancha.

### 9:00 a 11:00 h: "SIMPOSIO DE ODONTOLOGÍA ESCOLAR. REPERCUSIONES PARA UN FUTURO". (SALA 1)

- **Presidente: Prof. Dr. Don Miguel Ángel López Bermejo.**
- **Secretario: Dr. Don Agustín Amaro Vázquez.**

#### *"Reorientación de los servicios de salud bucodental en odontología escolar"*

**Prof. Dr. Don Javier Sanz Serrulla.**

#### *"Métodos para la identificación de factores de riesgo en escolares"*

**Profa. Doña María Pía Rodicio Rodicio.**

#### *"Prevención de traumatismos orofaciales en el entorno escolar"*

**Profa. Dr. Don Georgette Samara Shukeir.**

#### *"Actividades Preventivas desde los servicios de APS en escolares"*

**Dr. Don Juan Carlos Martínez Iñiguez.**

#### *"Diagnóstico y tratamiento en implantología"*

**Profa. Dra. Alicia Martín Cerrato. Universidad Europea.**

#### *"Las nuevas tecnologías audiovisuales a la EPS"*

**Don José Espinosa Pastor.**

T. Especialista Medios Audiovisuales. F. Educación. UCM.

#### *"Educación en Valores en las Aulas: Ética y Salud"*

**Jesús Ramírez Martínez. Universidad de La Rioja**

**M<sup>a</sup> Raquel Ramírez García. Servicio Riojano de Salud. SERIS**

**9:00 a 11:00 h: "ACTIVIDAD FÍSICA Y SALUD: INFLAMACIÓN DEL CARTÍLAGO DE CRECIMIENTO EN NIÑOS DEPORTISTAS" (SALA 2)**

- **Presidenta: Profa. Dra. Doña Emilia Fernández García.**
- **Secretario: Prof. Dr. Don Miguel Jurado Gómez.**  
Escuela Universitaria Enfermería, Fisioterapia y Podología. UCM. Junta Directiva de la Asociación Española de Medicina Escolar y Universitaria.

***"Podología preventiva. Importancia de no calzar al preandante".***

**Prof. Dra. Doña Isabel Gentil García.**  
E. U. Enfermería, Fisioterapia y Podología. UCM.

***"Epidemiología de las lesiones en el deporte"***

**Don David Rodríguez Sanz.**  
Atlético de Madrid Club de Fútbol. Colaborador Departamento de Enfermería. UCM.

***"El deporte y las alteraciones en la osificación del niño"***

**Prof. Don Miguel Fuentes Rodríguez.**  
E. U. Enfermería, Fisioterapia y Podología. UCM.

***"Natación y patología de espalda".***

**Profa. Doña. Ana Martín Morell.**  
Universidad Alfonso X el Sabio. Villanueva de la Cañada.

***"Causas y clínica de la inflamación del cartílago de crecimiento en el talón"***

**Prof. Don Ricardo Becerro de Bengoa Vallejo.**  
E. U. Enfermería, Fisioterapia y Podología. UCM.

***"Tratamiento y prevención de la inflamación del cartílago de crecimiento en el talón"***

**Don Rubén Sánchez Gómez.**  
Asociación Tenis Profesional. Colaborador Dpto. Enfermería. UCM.

***"Repercusiones psicosociales en niños con inflamación del cartílago de crecimiento".***

**Profa. Dra. Doña Marta Elena Losa Iglesias.**  
Podóloga. Universidad Rey Juan Carlos

***"La jornada escolar como promotora de la salud"***

**Prof. Don Luis Moral Moreno.**  
Área de Educación Física. Centro de Estudios Superiores "Don Bosco".

***"Estrategia de Acciones Integradas en Salud Escolar: Una propuesta para la acción".***

**Dra. Mayra Ojeda del Valle**  
Vicedirectora Instituto Nacional de Higiene, Epidemiología y Microbiología

**11:30 h: Conferencia: "Métodos de Investigación en Educación para la Salud"**

**Ilmo. Sr. Prof. Dr. Don José Luis Gaviria Soto.**  
Director Departamento de Métodos de Investigación y Diagnóstico en Educación.  
Facultad de Educación. UCM

**12:30 h: CEREMONIA DE CLAUSURA:**

***Conferencia: "Recursos Efectivos en Salud Escolar"***

**Ilma. Sra. Profa. Dra. Doña Rosario Abreu.**

Vicepresidenta Regional para Europa de la Asociación Iberoamericana de Medicina y Salud Escolar y Universitaria.

Fundadora de la Associação Portuguesa de Saúde Escolar y Universitaria. Lisboa. APSEU. Lisboa.

***Conferencia: "Entornos Saludables para los Escolares. Hacia una mayor Equidad"***

**Ilmo. Sr. Prof. Dr. Don Antonio Sáez Crespo.**

Presidente de la Asociación Iberoamericana de Medicina y Salud Escolar y Universitaria.

***Lectura y Aprobación de las Conclusiones.***

**ENTREGA DE PREMIOS:**

- **Premio "Dr. Tolosa-Latour 2007"** al Excmo. Ayuntamiento de "Tres Cantos".
- **Premio Nacional** a la mejor comunicación científica.
- **Premio Nacional "Dr. García Grass 2007 "** al mejor trabajo de investigación en odontología escolar.

**16:00 h: XXIII Reunión Anual de la Asociación Española de Medicina y Salud Escolar y Universitaria.**